

Le Département va mettre en oeuvre des compensations environnementales importantes en restaurant une zone d'intérêt proche du site.

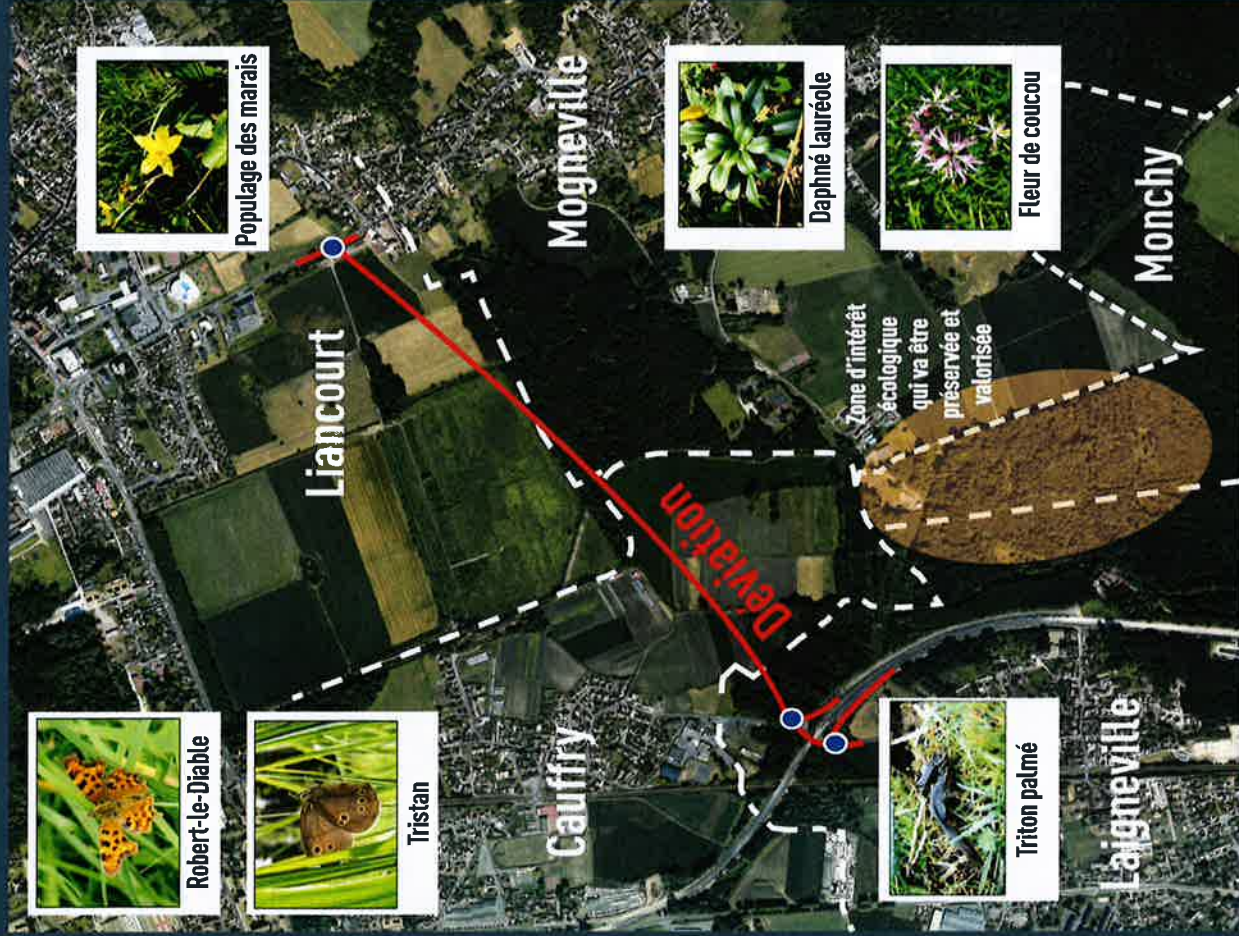

Le projet éloigné des zones habitées et intégré dans un milieu naturel sensible.

LE CONSEIL DÉPARTEMENTAL
VOUS INFORME SUR LES TRAVAUX À VENIR
ET AMÉLIORE VOTRE QUOTIDIEN



TRAVAUX DE LA RD1016
PROJET DE DÉVIATION DE LA RD 62

La RD1016 est un axe stratégique de déplacements dans le département. C'est l'un des axes les plus fréquentés de l'Oise avec 35 000 véhicules par jour dont 1 800 poids lourds et une accidentologie importante.

Depuis 2016, le Département a entrepris de nombreux travaux d'aménagement et d'amélioration de cet axe.



LE PROJET DE DÉVIATION DE LA RD 62 À MOGNEVILLE, ENTIÈREMENT FINANCÉ PAR LE DÉPARTEMENT POUR UN MONTANT TOTAL DE **13M€ TTC** VA PERMETTRE DE :

- ➔ Désengorger l'échangeur de Cauffry aux heures de pointes ;
- ➔ Limiter le trafic de transit dans les communes de Mogneville et de Monchy-Saint-Eloi ;
- ➔ Désenclaver les communes de Liancourt et Laigneville ;
- ➔ Améliorer le cadre de vie et la sécurité des riverains.



CE CHANTIER SE DÉCOMPOSE EN 2 PHASES :

1. La réalisation de l'échangeur sur la RD 1016 (travaux de 2019 à 2021).
2. Création d'une voie nouvelle entre la RD 1016 et la RD 62 à MOGNEVILLE (travaux de 2020 à 2022).

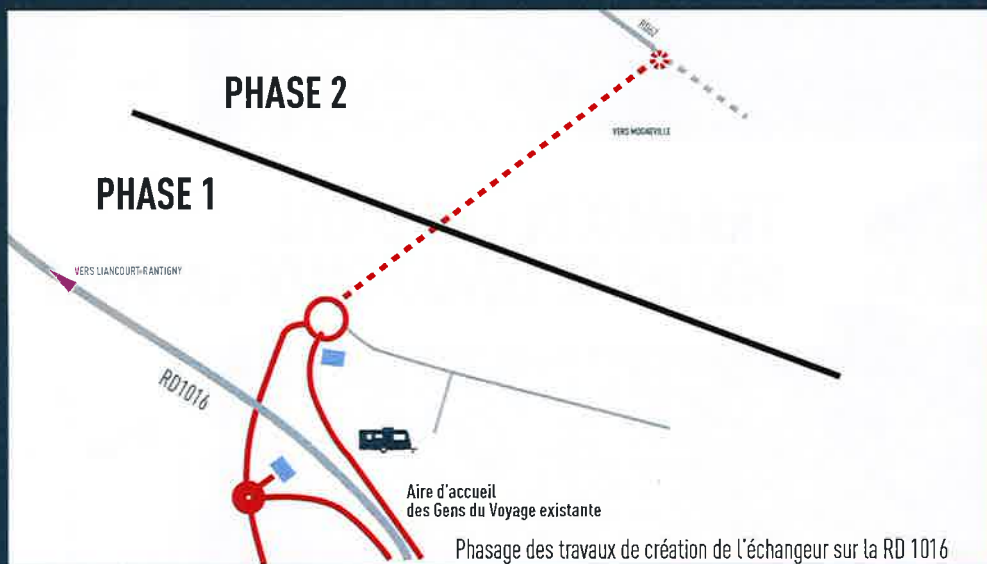

TRAVAUX EN DÉTAILS SUR L'ÉCHANGEUR PHASE 1



- Déviation et réaménagement du ru de la Soutraine ;
- Réalisation des bretelles de l'échangeur de la RD 1016 ;
- Réalisation des giratoires d'accès à l'échangeur et de l'accès à l'aire des gens du Voyage ;



Incidences sur la circulation :

- Circulation maintenue en 2X2 voies sur la RD 1016 ;
- Alternat sur la voie communale ;
- Livraison des matériaux par les rues :

À CAUFFRY	À LAIGNEVILLE
Avenue Henri Besse	Route de Sailleville
Route de Mouy	
Rue du 1 ^{er} septembre	
Route de Sailleville	



• Période de tassements des remblais

Incidence sur la circulation :

- Circulation maintenue en 2x2 voies sur la RD 1016 ;
- Pas d'incidences sur la voie communale.



- Réalisation des structures de chaussée et de la couche de roulement sur les bretelles de la RD 1016 ;
- Travaux de signalisation verticale et horizontale sur les bretelles de la RD 1016 ;
- Prolongation du mur anti-bruit existant sur la RD 1016 ;
- Travaux d'aménagements paysagers de l'échangeur.



Incidence sur la circulation :

- Circulation maintenue en 2X2 voies sur la RD 1016 ;
- Voie de droite neutralisée sur la RD 1016 pour certaines phases de chantier ;
- Livraison des matériaux par les rues :

À CAUFFRY	À LAIGNEVILLE
Avenue Henri Besse	Route de Sailleville
Route de Mouy	
Rue du 1 ^{er} septembre	
Route de Sailleville	

